

แผนผังพื้นที่โครงการปลูกต้นไม้ ตามบัญชีแนบท้าย ระเบียบกระทรวงมหาดไทยว่าด้วยการขุดต่อเติมอาคารฯ ที่แนบมาต่อ ๑ ของกฎหมาย จังหวัดนครพนม

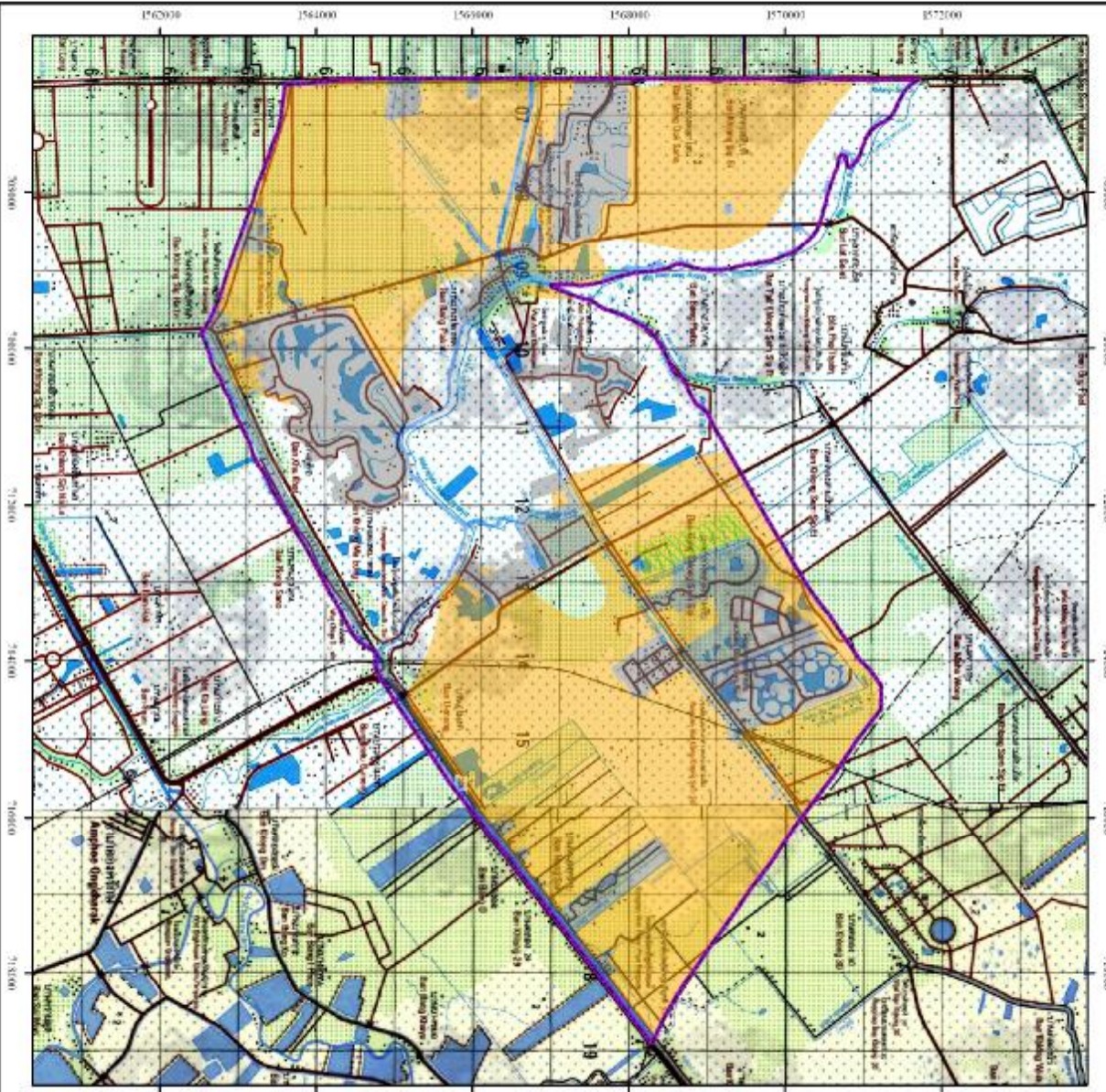

พื้นที่สีน้ำตาล		พื้นที่สีฟ้า	
สัญลักษณ์	ค่าอธิบายพื้นที่	พื้นที่	ร้อยละ
S2	พื้นที่งานระบบปานกลาง	22,120	72.50
N	ไม่เหมาะสม	8,389	27.50
รวม		30,509	100.00

พื้นที่ปลูกต้นไม้ในที่ดิน			
สัญลักษณ์	ค่าอธิบายพื้นที่	พื้นที่ (ไร่)	
		พื้นที่	ร้อยละ
S2	พื้นที่งานระบบปานกลาง	287	0.75
รวม		287	0.75

หมายเหตุ: ร้อยละของพื้นที่ปลูกต้นไม้คือ 0.75 (0.75%)

**สัญลักษณ์**

- ขอบเขตที่ดิน
- พื้นที่งานระบบปานกลาง
- พื้นที่
- พื้นที่ปลูกต้นไม้ในที่ดิน



1:5,000



0 1 2 กิโลเมตร