

แผนที่เขตพื้นที่รับสารปลูกข้าวตามบัญชีพื้นที่ชลประทานรวมและสถานีพัฒนาพื้นที่ อ่างน้ำนา จังหวัดนครราชสีมา

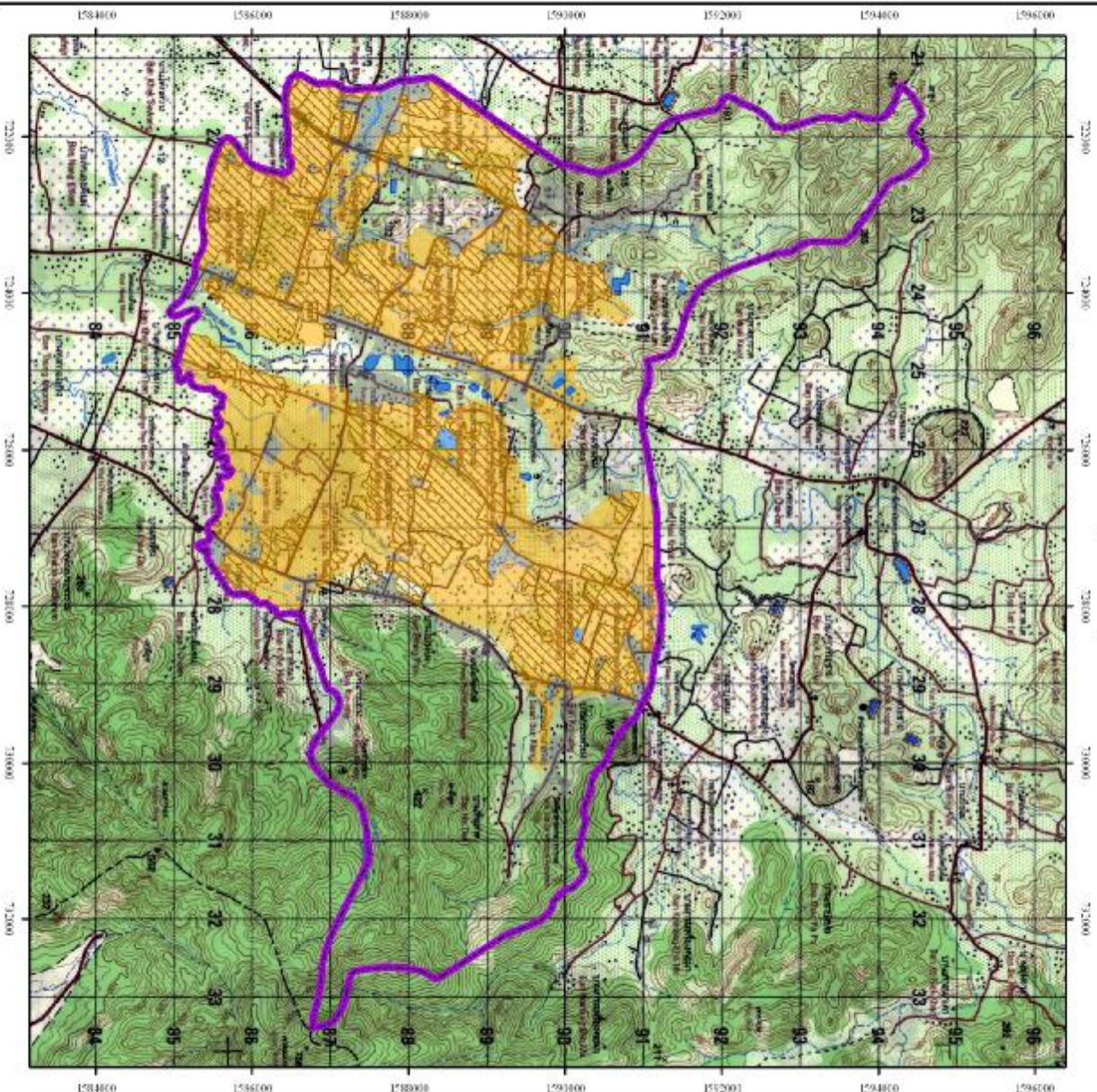

**พื้นที่ชลประทาน**

สัญลักษณ์	คำอธิบายพื้นที่	เนื้อที่	
		ไร่	ร้อยละ
S2	พื้นที่รวมชลประทานรวม	6,751	54.03
N	ไม่รวมชล	5,743	45.97
	<b>รวม</b>	<b>12,494</b>	<b>100</b>

**พื้นที่ปลูกข้าวปีสองปี**

สัญลักษณ์	คำอธิบายพื้นที่	เนื้อที่	
		ไร่	ร้อยละ*
S2	พื้นที่รวมพัฒนาปีกลาง	7,341	24.50
N	ไม่รวมชล	42	0.11
	<b>รวม</b>	<b>7,383</b>	<b>24.61</b>

หมายเหตุ: \*ร้อยละของพื้นที่ที่สามารถผลิตข้าว 35.814 ไร่

