

แผนที่ทรัพยากรที่ดิน ตำบลหนองแดง อำเภอป่าหน่ จังหวัดนครพนม

1:10,000

1:50,000

1:200

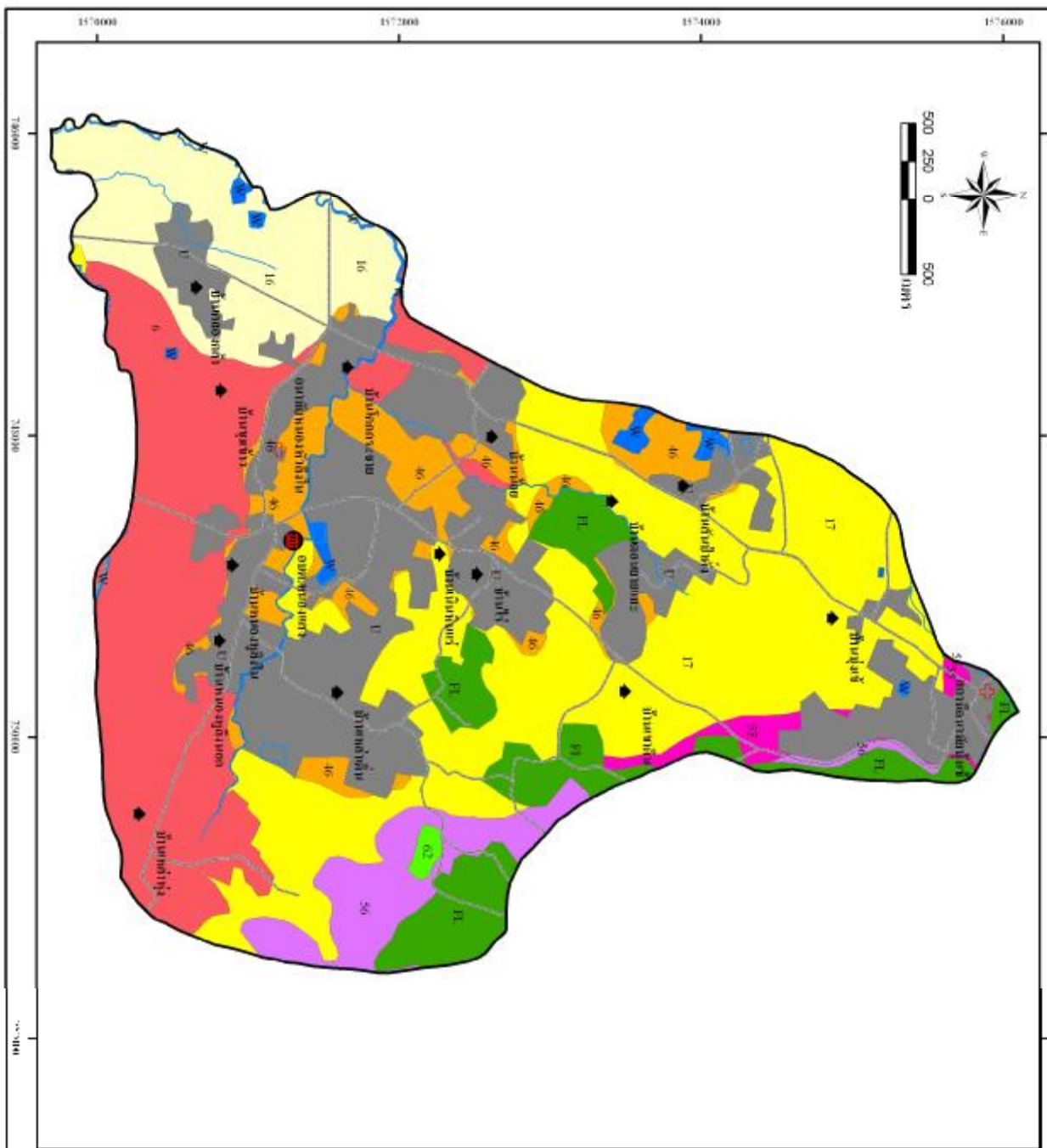

ข้อมูลพื้นที่ดิน

| ประเภทพื้นที่ | ชื่อพื้นที่ดิน | เนื้อที่ | |
|---------------|------------------|----------|--------|
| | | ไร่ | ไร่เศษ |
| 5 | สวนป่า | 2,204 | 18.06 |
| 46 | พื้นที่เกษตรกรรม | 1,067 | 9.56 |
| 17 | พื้นที่เกษตรกรรม | 3,892 | 28.62 |
| 48 | พื้นที่เกษตรกรรม | 839 | 6.88 |
| 42 | พื้นที่เกษตรกรรม | 142 | 1.16 |
| 56 | พื้นที่เกษตรกรรม | 567 | 4.65 |
| 9 | พื้นที่เกษตรกรรม | 179 | 1.47 |
| รวม | | 12,283 | 100.00 |

สัญลักษณ์

- จุดวัดปริมาณน้ำฝน (สถานีวัดน้ำฝน)
- ⊕ สถานีอนามัย
- ◆ หมู่บ้าน
- พืชพรรณไม้
- ถนน
- รางรถไฟ
- ทางหลวง
- ทางรถไฟ
- เขตที่ดิน
- เขตที่ดิน



รูปที่ 3-1 แผนที่ทรัพยากรที่ดิน ตำบลหนองแดง อำเภอป่าหน่ จังหวัดนครพนม