

แผนที่สภาพการใช้ที่ดิน ตำบลทีฆฉอด อำเภอบ้านนา จังหวัดนครนายก

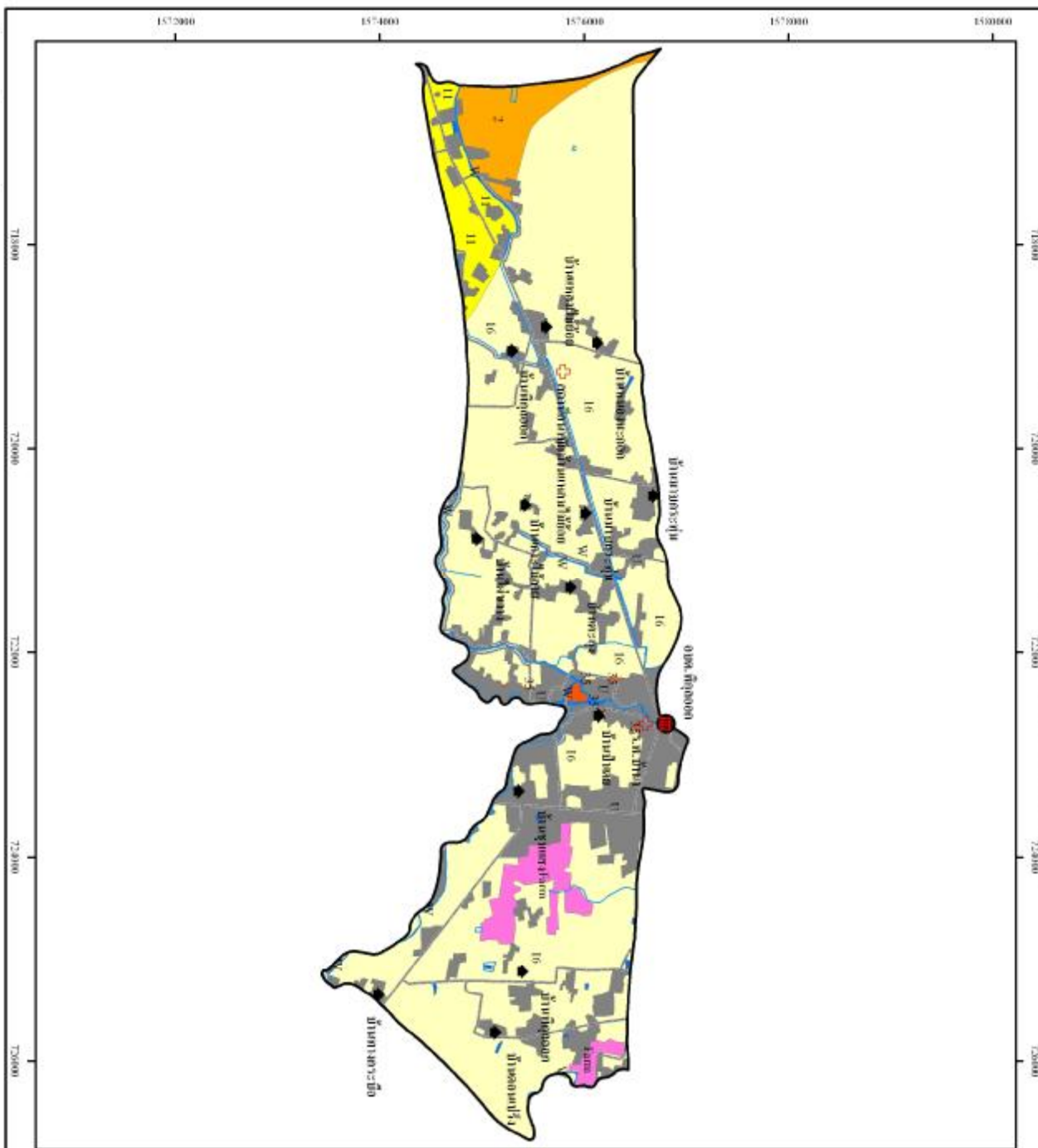

หมู่เขตพื้นที่	คำอธิบายหมู่เขตพื้นที่	เนื้อที่	
		ไร่	ร้อยละ
2	พื้นที่ชลประทาน พื้นที่รวมพื้นที่ 0-2 ไร่/ไร่/ปี	451	3.79
11	พื้นที่ชลประทาน พื้นที่รวมพื้นที่ 0-2 ไร่/ไร่/ปี	401	3.37
16	พื้นที่ชลประทาน พื้นที่รวมพื้นที่ 0-2 ไร่/ไร่/ปี	8,040	67.63
35	พื้นที่ชลประทาน พื้นที่รวมพื้นที่ 0-2 ไร่/ไร่/ปี	25	0.21
4	พื้นที่ชลประทาน	360	3.03
17	พื้นที่ชลประทาน	2,451	20.62
6	พื้นที่ชลประทาน	161	1.35
รวมทั้งสิ้น		11,889	100.00

- คำอธิบายสัญลักษณ์**
- จุดทำการบริหารส่วนท้องถิ่น (องค์การบริหารส่วนตำบล)
 - ⊕ สถานีอนามัย
 - ◆ หมู่บ้าน
 - ขนส่งสาธารณะ
 - ถนน
 - ทางน้ำ
 - เขตชลประทาน
 - 16 หมู่เขตพื้นที่

1 5 0 1 กิโลเมตร

สำนักงานคณะกรรมการ
กำหนดเขตการใช้ที่ดิน
กรมที่ดิน ประเทศไทย

รูปที่ 3-3 แผนที่สภาพการใช้ที่ดิน ตำบลทีฆฉอด อำเภอบ้านนา จังหวัดนครนายก