

แผนที่ราชการที่ดิน ตำบลทรายใหญ่ อำเภอเมืองนครนายก จังหวัดนครนายก

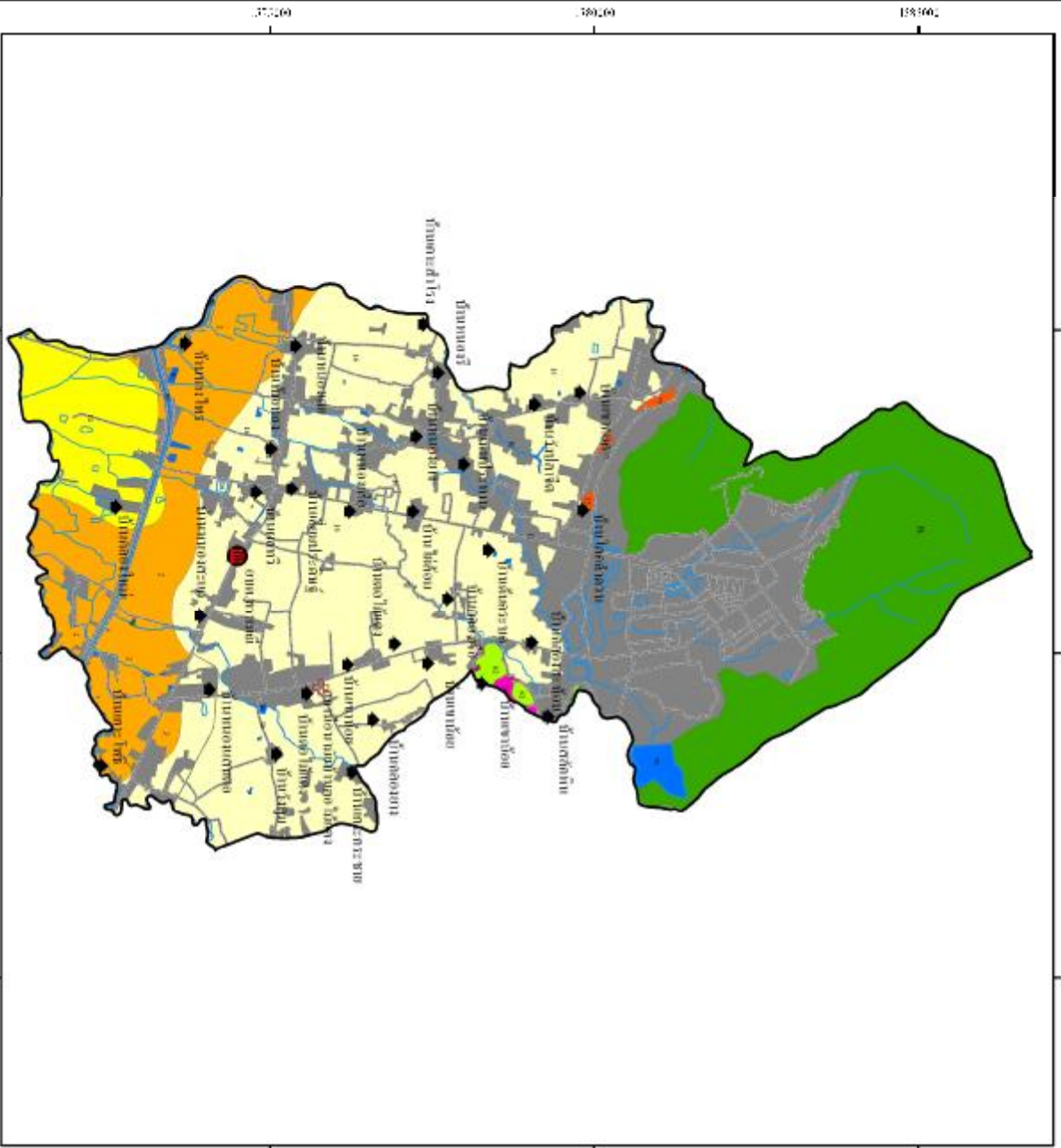

ประเภทพื้นที่	คำอธิบายประเภทพื้นที่	พื้นที่ ไร่	ร้อยละ
7	พื้นที่เกษตรกรรม ใช้รวมพื้นที่ 0.2 ไร่ต่อพื้นที่	6,145	11.39
11	พื้นที่อยู่อาศัยหนาแน่น ใช้รวมพื้นที่ 0.2 ไร่ต่อพื้นที่	2,697	5.00
16	พื้นที่เกษตรกรรม ใช้รวมพื้นที่ 0.2 ไร่ต่อพื้นที่	18,803	35.02
18	พื้นที่เกษตรกรรม ใช้รวมพื้นที่ 0.2 ไร่ต่อพื้นที่	118	0.22
29	พื้นที่เกษตรกรรม ใช้รวมพื้นที่ 2.5 ไร่ต่อพื้นที่	84	0.16
62	พื้นที่เกษตรกรรม ใช้รวมพื้นที่ 35 ไร่ต่อพื้นที่	194	0.36
71	พื้นที่ป่า	9,997	18.46
81	พื้นที่สวน	15,604	27.90
86	พื้นที่น้ำ	806	1.49
รวม		53,948	100.00

- ทำเนียบสัญลักษณ์**
- อาคารราชการ (เทศบาลตำบลทรายใหญ่)
 - ⊕ สถานีอนามัย
 - ◆ หมู่บ้าน
 - ขอบเขตการปกครอง
 - ถนน
 - ทางรถไฟ
 - ขอบเขตน้ำท่วม
 - แนวเขตที่ดิน



รูปที่ 3-1 แผนที่ราชการที่ดิน ตำบลทรายใหญ่ อำเภอเมืองนครนายก จังหวัดนครนายก